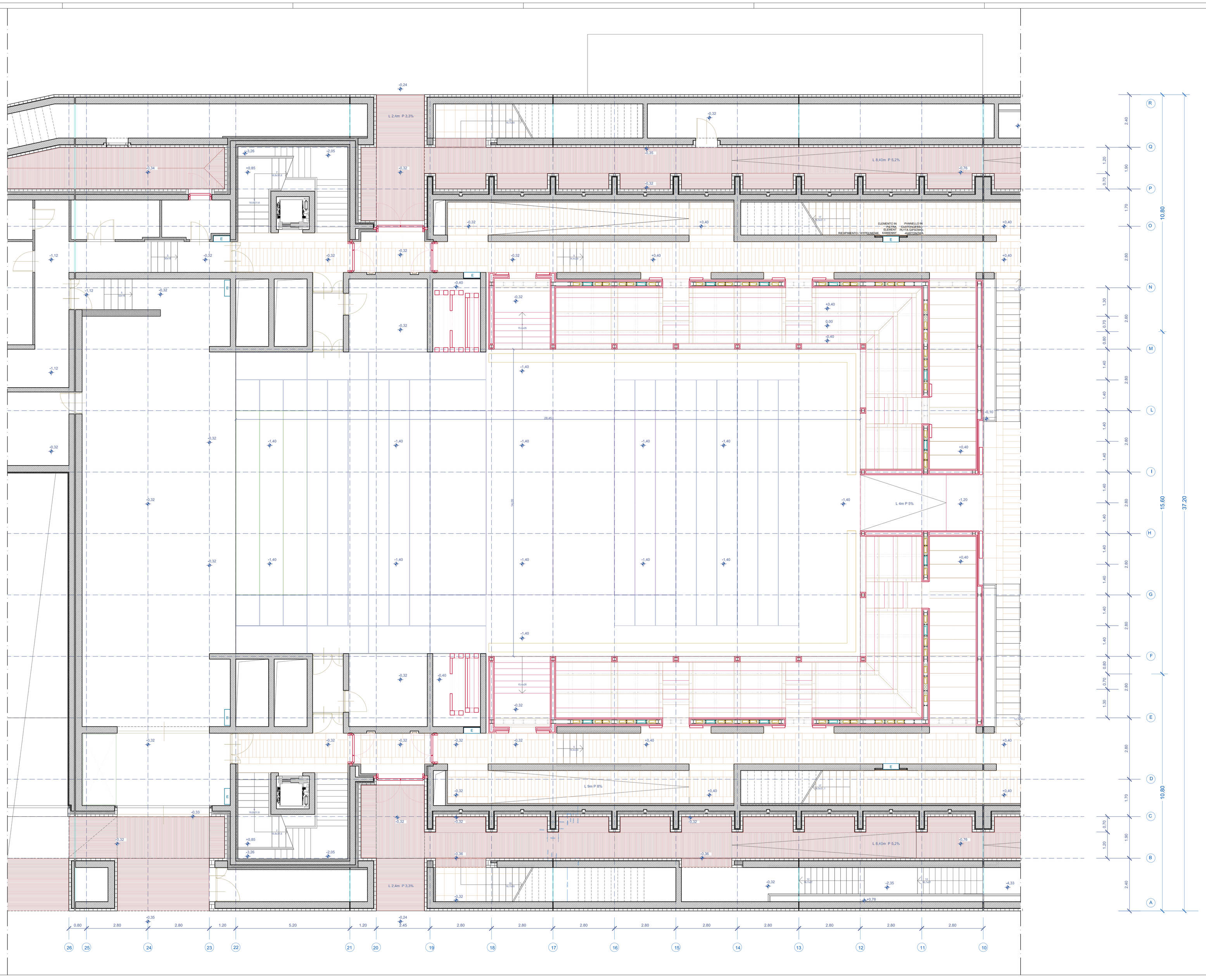


GDAŃSKI
TEATR
SZEKSPIROWSKI

BUDOWA SIEDZIBY GDAŃSKIEGO TEATRU SZEKSPIROWSKIEGO W GDAŃSKU

COSTRUZIONE DELLA SEDE DEL TEATRO ELISABETTIANO DI DANZICA A DANZICA

Prezes: Prof. Jerzy Limon
Długi Targ 11/12, 80-828 GDAŃSK POLAND

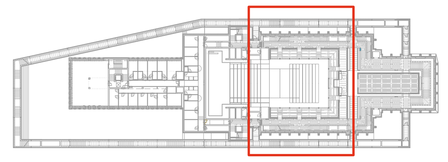

| R.N. | TYTUŁ OPRACOWANIA | TYTUŁ OPRACOWANIA | SKALA |
|---|---|---|---|
| ZAŁ. | PROJEKT WYKONAWCZY | PROGETTO ESECUTIVO | 1:50 |
| A 4 | 2 2 1 | TECHNOLOGIA SCENY / SCENOTECNICA | |

# ZAPADNIE RZUT POZIOMU -1,20

KONFIGURACJA UŻYTKOWA: SALA BANKIETOWA

# PEDANE MOBILI PIANTA -1,20

CONFIGURAZIONE D'USO: SALA BANCHETTI

GENERALNY PROJEKTANT / PROGETTISTA
Prof. Arch. Renato Rizzi

| NUMER / NUMERO | EMISJA / EMISSIONE | DATA | WYKONANIE / REDAZIONE | WERYFIKACJA / VERIFICATO | ZATWIERDZENIE / APPROVATO |
|---|---|---|---|---|---|
| 1 | PROJEKT WYKONAWCZY / PROGETTO ESECUTIVO | Dzień 2020 | | | |
| 2 | PROJEKT WYCZNY / PROGETTO ABBIZZARDATO | Czerwiec 2020 | | | |